

대구편입 공동협의회 구성·운영

임기구분	임기 내 <input checked="" type="checkbox"/> 임기 후 <input type="checkbox"/>	사업성격	신규 <input checked="" type="checkbox"/> 계속 <input type="checkbox"/>	사업주체	국가 <input type="checkbox"/> 광역 <input type="checkbox"/> 군위군 <input checked="" type="checkbox"/> 민간 <input type="checkbox"/>
예산구분	예산 <input type="checkbox"/> 비예산 <input checked="" type="checkbox"/>	예산재원	국비 <input type="checkbox"/> 시도비 <input type="checkbox"/> 군비 <input type="checkbox"/> 민자 <input type="checkbox"/>	총사업비	비예산
담당부서	공항도시개발과장 박동락 편입지원팀장 김수향 담당자 이준형(☎7192)				

< 공 약 목 표 >

◆ 시·도·군 편입 공동협의회 구성을 통한 대응체계 구축으로 경상북도에서 대구광역시로의 사무 인수인계 과정상 발생하는 행정공백 최소화

□ 필요성 [추진배경]

- 군위군의 대구시 편입을 위한 행정절차가 가시화됨에 따라 시·도·군 공동협의회를 구성·운영하여 행정공백을 최소화 하고자 함

□ 사업개요

- 기 간 : ~ 편입 시까지
- 공동협의회 구성·운영(안)

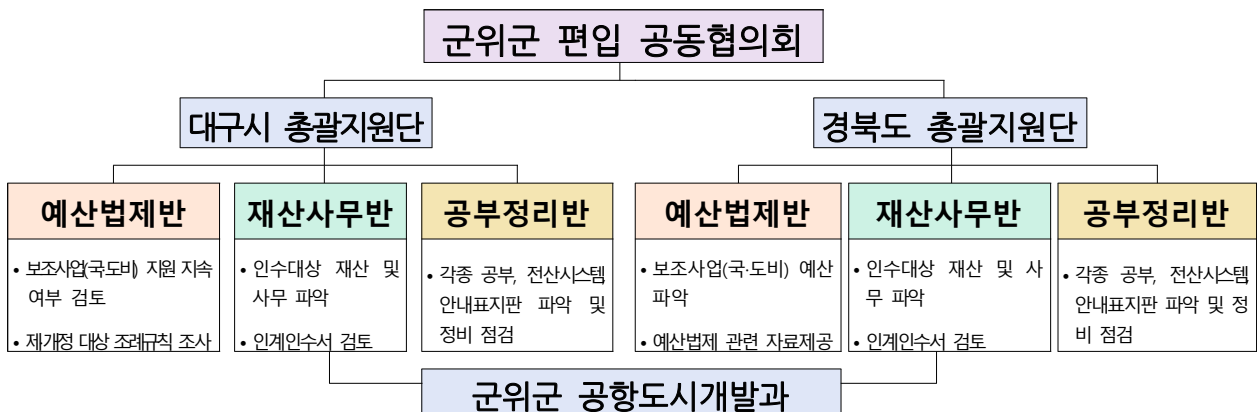

- 구성
 - (대구·경북) 행정부시장·부지사, 기획조정실장, (자치)행정국장
 - (군위) 부군수, 기획감사실장, 공항도시개발과장
- 운영
 - 시·도·군 간 상호 교류채널 운영 및 주요 현안에 대해 대응방안 논의
 - 실무부서의 의견을 취합하여 예산 및 자치조례 제·개정 등을 요구
 - ※ 실무협의회(시·도·군) : 총괄부서장, 담당팀장, 담당자(월1회)

□ 주요 협의사항

- 대구편입 법률안 내 자치법규에 관한 경과규정 협의
- 도시광역행정 변화(상수도, 교통행정 등)와 관련한 민생분야 협의
- 편입으로 인한 각종 규정(동물등록, 공회전, 조명환경 등) 관련 협의
- 군위군 주요사업(농·축산분야 등) 대응방안 협의

□ 주민소통 실적 및 방안

일 자	구 분	세 부 내 용
2023. 1. ~ 2.	언론/방송 보도	시·도·군 공동협의회 구성·개최

□ 협력사항

- 대구시·경상북도 공동협의회 구성·운영을 위한 사전 준비
 - 사전 업무 협의 필요(공동협의회 일시, 장소, 참석대상, 안건 등)
 - 현안업무에 대한 상생적 대응방안 모색

□ 예상 문제점 및 대책

- 자치단체 간 현안에 대해 입장차이가 발생할 수 있음
 - 입장차이에 대해 상위기관(행정안전부) 조정 건의
 - 군위군민의 불편을 최소화하는 방향으로 대의적 합의 후 업무 추진

□ 기대효과

- 상호 교류채널 운영을 통한 의견 교류 역할 및 현안 도출
- 현안 논의를 통한 사전 대응방안 마련으로 군위군민 불편 및 행정공백 최소화